14 Ottobre
2021

Progetto formativo ECM

INSUFFICIENZA EPATICA GRAVE:

come gestire la collaborazione tra territorio e centri specialistici

Virtual meeting

Le epatiti acute severe, le malattie colestatiche acute e le complicanze della cirrosi epatica sono condizioni che possono mettere a rischio la vita del paziente.
I centri sanitari del territorio sono cruciali nell'individuazione e nel riconoscimento del paziente epatico grave che si giova della collaborazione con un centro di riferimento di terzo livello. La cooperazione e lo scambio tra centri del territorio e centro di terzo livello è risolutiva, se avviene entro i giusti tempi, per il trattamento del paziente epatico scompensato.
Nel corso del Webinar verranno affrontati i seguenti argomenti:

- **Epatiti acute severe**: l'incidenza delle epatiti acute è in costante aumento e numerosi sono i ricoveri sul territorio. Gestire un'epatite acuta severa virale, alcolica, tossica o da farmaci, è molto complesso e richiede un approccio multidiscipinare e iperspecialistico.
È talvolta necessario eseguire una biopsia epatica in tempi rapidi per poter eventualmente iniziare una terapia; altre volte i pazienti sono talmente gravi da richiedere un ricovero in terapia intensiva ed un trapianto di fegato in urgenza. Per tale motivo riconoscere tempestivamente queste patologie è un importante beneficio per il paziente.

- **ACLF** (Acute on Chronic Liver Failure), ossia una insufficienza epatica acuta che insorge su una malattia epatica cronica, che comporta tassi molto elevati di mortalità a 28 giorni. Esistono fattori predittivi di una ACLF nei pazienti con cirrosi scompensata. I pazienti con ACLF hanno una insufficienza multiorgano e spesso necessitano di ricoveri in Reparti Subintensivi. Imparare a riconoscere una ACLF e permette di mettere in atto le corrette terapia e prevedere un eventuale trasferimento presso un centro terziario dove poter essere sottoposto alle giuste cure, a terapie innovative e/o sperimentali.

RAZIONALE SCIENTIFICO

RESPONSABILE SCIENTIFICO

Manuela Merli - Roma

FACULTY

Domenico Alvaro - Roma
Vincenzo Cardinale - Roma
Stefano Ginanni Corradini - Roma
Adriano De Santis - Roma
Simone Di Cola - Roma
Jessica Faccioli - Roma
Manuela Merli - Roma
Simona Parisse - Roma
Lorenzo Ridola - Latina
Massimo Rossi - Roma

17:30 - 17:40	Apertura e benvenuto **Direttore Generale della Azienda Ospedaliera Universitaria Policlinico Umberto 1** **Direttore Sanitario della Azienda Ospedaliera universitaria del Policlinico Umberto 1**
17:40 - 17:45	Introduzione al corso - **M. Merli**
	SESSIONE 1 – EPATITE ACUTA SEVERA **Moderatori: D. Alvaro, M. Rossi**
17:45 - 18:00	Relazione Scientifica "Epatite alcolica acuta" - **S. Ginanni Corradini**
18:00 - 18:15	Sessione Q&A Caso Clinico interattivo - **S. Parisse**
18:15 - 18:30	Relazione Scientifica "Epatite acuta da farmaci" - **V. Cardinale**
18:30 - 18:45	Sessione Q&A Caso Clinico interattivo - **J. Faccioli**
	SESSIONE 2 – INSUFFICIENZA EPATICA ACUTA SU CRONICA (ACLF) **Moderatori: A. De Santis – L. Ridola**
18:45 - 19:00	Relazione Scientifica "Acute on chronic liver failure" - **M. Merli**
19:00 - 19:15	Sessione Q&A Caso Clinico interattivo - **S. Di Cola**
19:15 - 19:25	Discussione interattiva - **All faculty**
19:25 - 19:30	Conclusioni e take-home messages - **M. Merli**

PROGRAMMA SCIENTIFICO

MODALITÀ DI REGISTRAZIONE

Per partecipare al Corso gli utenti dovranno registrarsi e accedere attraverso la piattaforma web del Provider

https://hinovia.salavirtuale.com/course/view.php?id=125
Chiave d'iscrizione: epatica

Deadline iscrizione: 13 ottobre 2021 alle ore 12:00

STRUTTURA DEL CORSO

Nell'area personale del sito **https://hinovia.salavirtuale.com/** ogni iscritto potrà:

- Accedere al Virtual Meeting
- Compilare il questionario ECM e la scheda di valutazione evento entro tre giorni dalla fine del webinar
- Scaricare l'attestato con i crediti ECM assegnati

ACCREDITAMENTO ECM

L'evento formativo è a numero chiuso ed è stato accreditato (**3 crediti ECM**) per la professione del Medico Chirurgo.

Discipline: Gastroenterologia, Medicina Interna, Medico di Medicina Generale (Medico di Famiglia), Medicina e Chirurgia di Accettazione e di Urgenza.

Obiettivo formativo: Documentazione clinica. Percorsi clinico-assistenziali diagnostici e riabilitativi, profili di assistenza - profili di cura

INFORMAZIONI GENERALI

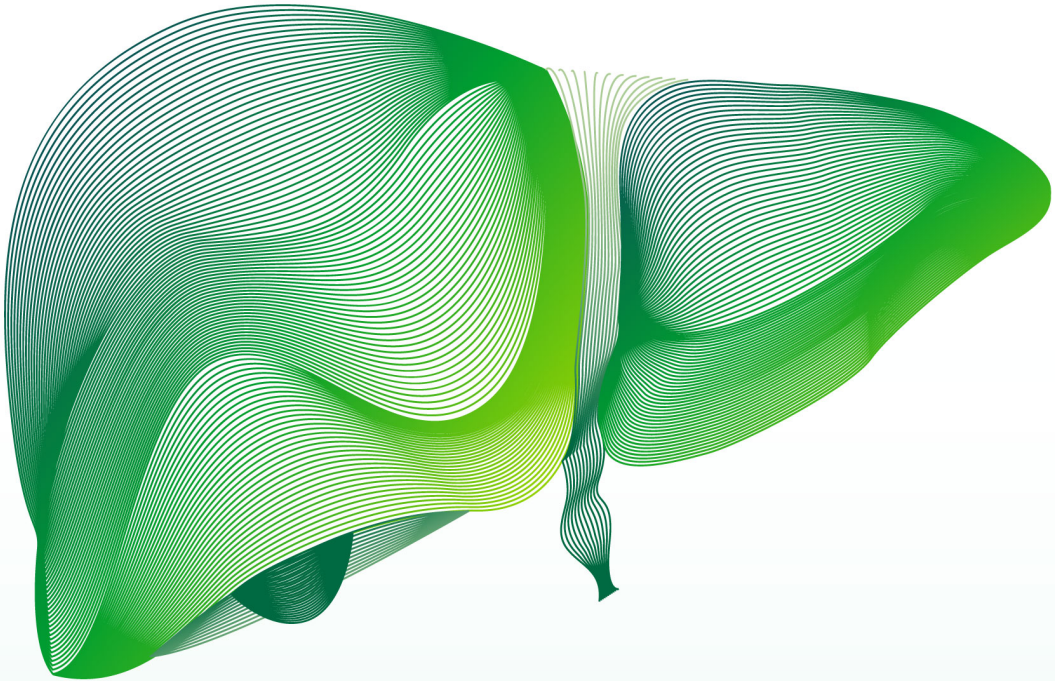

Con la sponsorizzazione non condizionante di:

KEDRION BIOPHARMA

Segreteria organizzativa e Provider ECM:

HINOVIA ECM

Tel. +39 345 1560131 - eventi02@hinovia.com
ID Provider: 1307 - www.hinovia.com